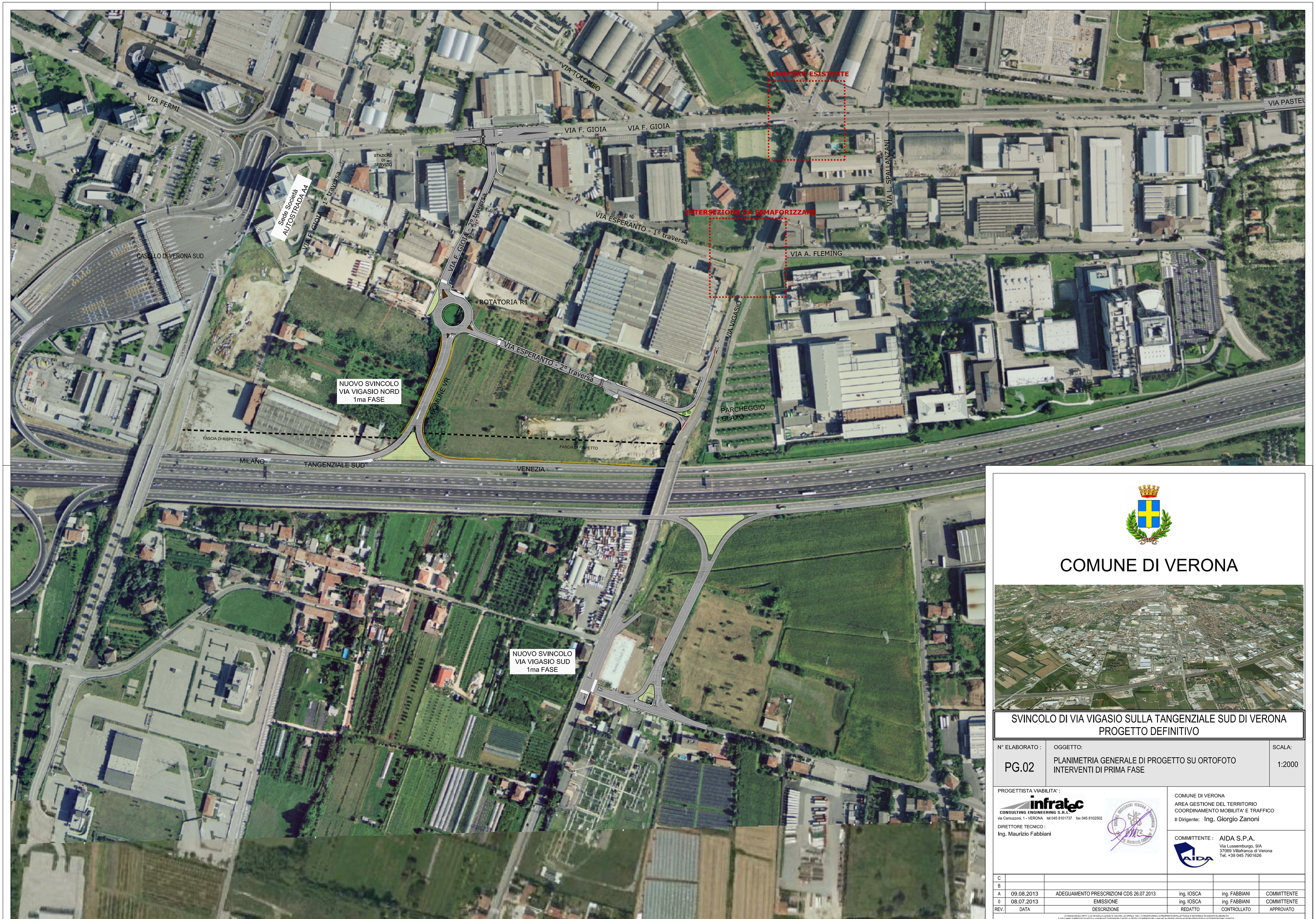

COMUNE DI VERONA

SVINCOLO DI VIA VIGASIO SULLA TANGENZIALE SUD DI VERONA
PROGETTO DEFINITIVO

N° ELABORATO :	OGGETTO:	SCALA:
PG.02	PLANIMETRIA GENERALE DI PROGETTO SU ORTOFOTO INTERVENTI DI PRIMA FASE	1:2000

PROGETTISTA VIABILITA' :

infratec CONSULTING ENGINEERING S.r.l.
via Camuzzoni, 1 - VERONA tel 045 8101737 fax 045 8102502

DIRETTORE TECNICO :
Ing. Maurizio Fabbiani

COMUNE DI VERONA
AREA GESTIONE DEL TERRITORIO
COORDINAMENTO MOBILITA' E TRAFFICO
Il Dirigente: Ing. Giorgio Zanoni

COMMITTENTE : AIDA S.P.A.
Via Lussemburgo, 9/A
37069 Villafranca di Verona
Tel. +39 045 7901626

REV.	DATA	DESCRIZIONE	REDATTO	CONTROLLATO	APPROVATO
C					
B					
A	09.08.2013	ADEGUAMENTO PRESCRIZIONI CDS 26.07.2013	ing. IOSCA	ing. FABBIANI	COMMITTENTE
0	08.07.2013	EMISSIONE	ing. IOSCA	ing. FABBIANI	COMMITTENTE

AI SENSI DEGLI ARTT. 2 E 99 DELLA LEGGE N. 633 DEL 22 APRILE 1941, CI RISERVIAMO LA PROPRIETÀ INTELLETTUALE E MATERIALE DI QUESTO ELABORATO
E FACCIAMO ESPRESSO DIVIETO A CHIUNQUE DI RENDERLO NOTO A TERZI O DI RIPRODURLO ANCHE IN PARTE SENZA NOSTRA PREVENTIVA AUTORIZZAZIONE SCRITTA.